

# Караван

Слова Б. ТИМОФЕЕВА

Ноты с сайта - [www.notarhiv.ru](http://www.notarhiv.ru)

Музыка Б. ПРОЗОРОВСКОГО

Обработка Д. Ашкенази

Andante espressivo

нар

Мы стран-но встре-ти-лись и стран-но ра-зой-дем-ся,  
И мы, как пут-ни-ки, об-ма-ну-ты ми-ра-жем,  
Пусть впе-ре-ди всё при-зрач-но, ту-ман-но,

у-лыб-кой, неж-но-сти ро-ман о-кон-чен наш. И ес-ли  
те сны не-вер-ны-е не в си-лах у-бе-речь. Мы ни-ко-  
как на-ших чувств стре-ми-тельный об-ман. Мы стран-но

The piano accompaniment for the second vocal line continues the melodic and harmonic themes established in the first system, with the right hand carrying the main melodic line and the left hand providing harmonic support.

па - мя - тью к про - шед - ше - му вер - нем - ся, то ска - жем:  
 -гда друг дру - гу не рас - ска - жем всю тай - ну  
 встре - ти - лись, и ты уй - дешь не - ждан - но, как в путь у -

« Э - то был ми - раж ». Так и - но -  
 на - ших стран - ных встреч.  
 - хо - дит ка - ра - ван.

-гда в та - ин - ствен - ной пу - сты - не мель - ка - ют об - ра - зы да -

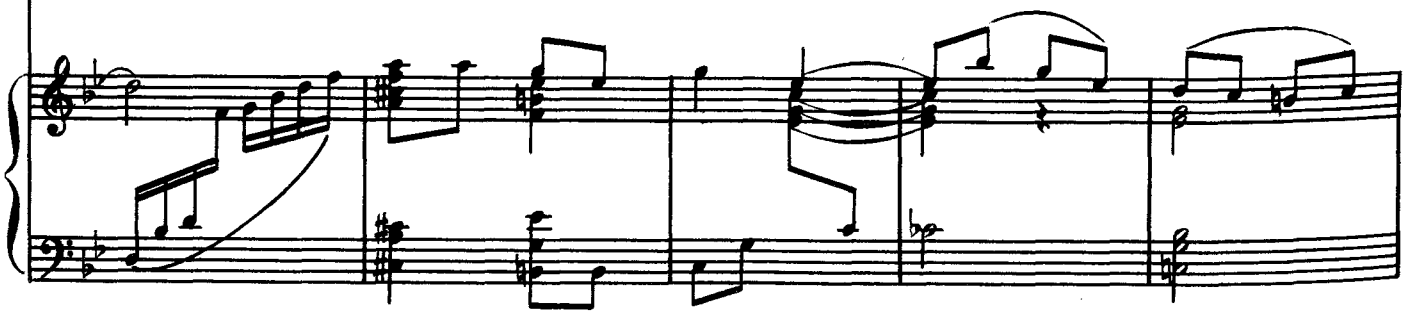

- ле - ких, чуд - ных стран. Но э - то при - зра - ки, и

сно - ва не - бо си - не, и вдаль и - дет у -

1.

2.

- ста - лый ка - ра - ван. // - дет, и вдаль и - дет у -

rit.

- ста - лый ка - ра - ван.

8

dim.
